产品中有害物质的名称及含量						
部件名称	有害物质					
	铅（Pb）	汞（Hg）	镉（Cd）	六价铬（Cr(VI)）	多溴联苯（PBB）	多溴二苯醚（PBDE）
主机 Main Body	x	O	O	O	O	O
电源线 Power cord	O	O	O	O	O	O

本表格依据 SJ/T 11364 的规定编制。
O：表示该有害物质在该部件所有均质材料中的含量均在 GB/T 26572 规定的限量要求以下。
x：表示该有害物质至少在该部件的某一均质材料中的含量超出 GB/T 26572 规定的限量要求。

PHILIPS

产品：飞利浦蒸汽电熨斗
型号：DST8041
额定电压：220 V～
额定频率：50 Hz
额定输入功率：2200 W
生产日期：请见产品本体
产地：印度尼西亚

范德尼（中国）投资有限公司
上海市静安区灵石路726弄20号201室
全国顾客服务热线：4008 203 160

本产品根据国标 GB4706.1-2005, GB4706.2-2007, GB4343.1-2018 及 GB17625.1-2012 制造

保留备用
发行日期：2023-07-17

PHILIPS and the Philips Shield Emblem are registered trademarks of Koninklijke Philips N.V. and are used under license.
飞利浦及飞利浦盾徽标志是Koninklijke Philips N.V. 的注册商标且经许可使用。
This product has been manufactured by and is sold under the responsibility of Versuni Holding B.V., and Versuni Holding B.V. is the warrantor in relation to this product.
本产品由 Versuni Holding B.V. 负责生产并销售，且 Versuni Holding B.V.是本产品的担保方。
2023 © Versuni Holding B.V.

4239.001.2196.3

MIX Paper FSC FSC™ C015688

4

www.philips.com/support

5

www.philips.com/support

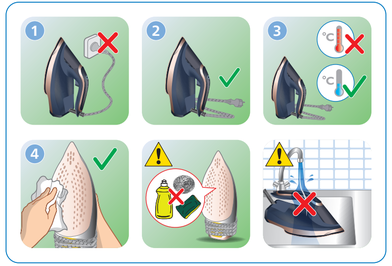

6

除垢 3个月

www.philips.com/support

故障排除

本章归纳了您在使用产品时较常遇到的问题。如果根据以下信息无法解决问题，请访问 **www.philips.com/support**，查阅常见问题列表，或联系您所在国家/地区的客户服务中心。

问题	可能的原因	解决方法
熨斗没有蒸汽。	水箱中水不足。	为水箱加水。
	蒸汽设置设为“蒸汽关闭”。	向上倾斜熨斗，然后按手柄上方的蒸汽按钮选择蒸汽设置。
	熨斗未就绪。	等到熨斗就绪（蒸汽按钮上的指示灯停止闪烁）。
当我按下手柄上方的蒸汽按钮时，蒸汽设置不会改变。	仅当熨斗倾斜时，蒸汽按钮才会更改蒸汽设置。处于水平位置时，蒸汽按钮用作触发器，在任何设置下释放加强蒸汽。	稍稍向上倾斜熨斗，然后按下蒸汽按钮更改蒸汽设置。这样的设计是为了确保客户不会在熨烫时意外更改蒸汽设置。
烫衣板盖变湿或在熨烫过程中衣物上出现水滴。	长时间熨烫操作后，蒸汽会冷凝在烫衣板盖上。	如果泡沫材料已破损，请更换烫衣板盖。您也可以在熨衣板外罩下方增加一层毛毡垫，以防熨衣板上出现冷凝现象。您可以在布料店买到毛毡。
	烫衣板盖不适用于产品的强劲蒸汽。	在熨衣板外罩下方增加一层毛毡垫，以防熨衣板上出现冷凝现象。您可以在布料店买到毛毡。
在熨烫过程中有水滴滴落到衣物上。	您在短时间内过于频繁地使用了蒸汽束喷射功能。	持续按水平方向熨烫，稍等片刻后再使用蒸汽喷射功能。
	您没有正确关闭水箱盖。	按下盖子，直到听到“咔哒”一声。
	您未将快速除垢收集器正确插回产品。	停止熨烫，让熨斗冷却至少 1 小时。取出快速除垢收集器。将其插回产品，并确保收集器与产品表面对齐。按下控制杆（“咔哒”一声）。 如果快速除垢托盘已损坏，请联系您所在国家/地区的客户服务中心（请参阅全球保修卡获取联系详细信息）。
	您在水箱中放入了化学物质。	冲洗水箱，切勿将任何香水或化学物质放入水箱。
熨斗不产生蒸汽束喷射。	您在短时间内过于频繁地使用了蒸汽束喷射功能。	持续按水平方向熨烫，稍等片刻后再使用蒸汽喷射功能。
	您在熨斗准备就绪前熨烫。	等到熨斗就绪（蒸汽按钮上的指示灯停止闪烁）。
熨烫过程中，底板内冒出脏水和杂质。	带有杂质或化学物质的硬水在底板内形成了薄片。	执行快速除垢。请参阅“除垢”一章。
熨斗在衣物上留下亮斑或印痕。	熨烫表面不均匀，例如，由于是在衣物缝合或折叠处进行熨烫。	熨斗安全适用于各种可熨烫衣物。亮斑或印痕不会持久存在，清洗衣物后便可消失。避免熨烫缝合或折叠处。您可以在熨烫区域上放一块棉布，以免产生印痕。
熨斗发出很多噪音。	产品中没有水。	在水箱中注入水。

PHILIPS

Azur 8000 Series

DST803x, DST804x
DST805x

EN User manual

SC 用户手册

www.philips.com/support

1

www.philips.com/support

2

www.philips.com/support

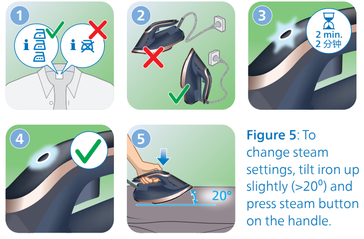

Figure 5: To change steam settings, tilt iron up slightly (>20°) and press steam button on the handle.

SC **图 5：**要更改蒸汽设置，请将熨斗稍微向上倾斜 (>20°)，然后按手柄上的蒸汽按钮。

2

www.philips.com/support

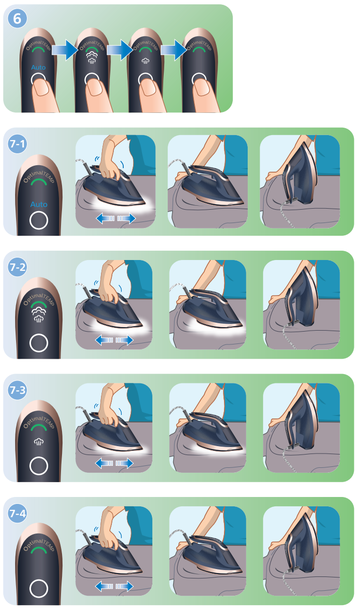

2

www.philips.com/support

EN **Preparing for use**

Smoke can be visible during the first use, and it is normal. This ceases after a short while.

Fig 7-1: Steam comes out when you move, steam stops when you stop moving or lift up the iron.

SC **使用准备**

首次使用时会看到烟雾，这属于正常现象。此现象将在片刻后消失。

图 7-1：在您移动电熨斗时蒸汽冒出，在您停止移动或竖起电熨斗时蒸汽停止。

2

www.philips.com/support

EN Press and hold

SC 按住

3 自动关熄
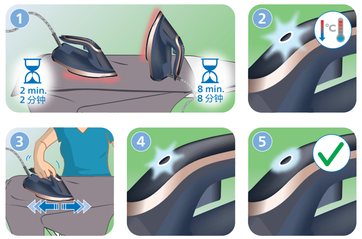
www.philips.com/support