

RI2172



Manual do Usuário

PHILIPS
WALITA

1

- ① Copo medidor
- ② Tampa do copo de vidro
- ③ Copo de vidro
- ④ Anel de vedação
- ⑤ Unidade de lâminas
- ⑥ Botão de controle
- ⑦ Ajuste Pulsar
- ⑧ Ajustes de velocidade

2

Antes da primeira utilização
 Antes de usar o aparelho pela primeira vez, limpe bem todas as partes que entram em contato com o alimento (consulte o capítulo "Limpeza").

3

CIC Centro de Informações
 ao Consumidor
 Grande SP: (11) 2121 0203
 Demais localidades: 0800 701 0203



Specifications are subject to change without notice
 © 2013 Koninklijke Philips Electronics N.V.
 All rights reserved.

RI2172_PT-BR_UM_V2.0



3140 035 29002

4

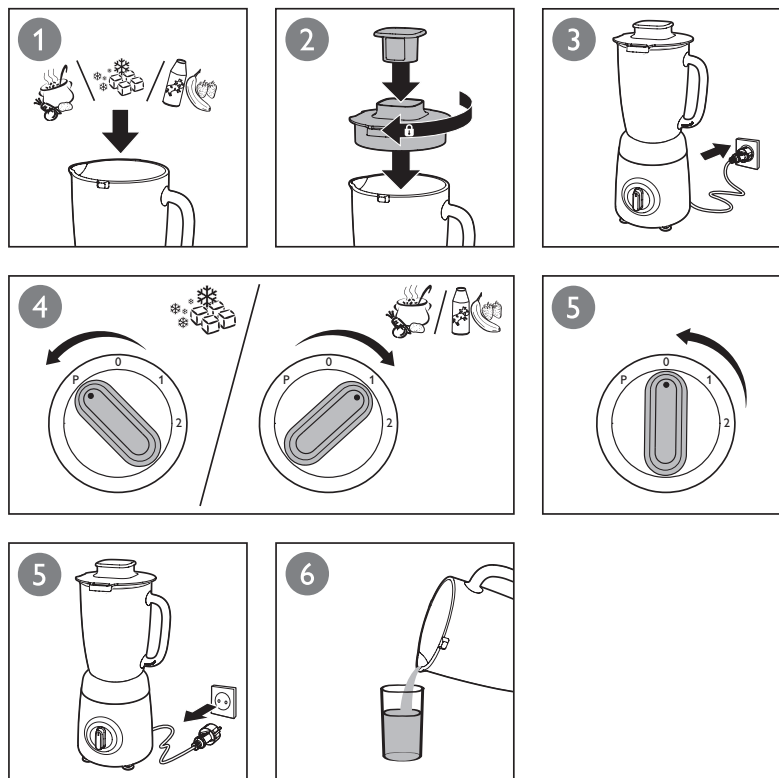

O liquidificador é usado para:

- Misturar líquidos como laticínios, molhos, sucos de frutas, sopas, drinks e vitaminas.
- Misturar ingredientes leves, como massa de panqueca ou maionese.
- Fazer purê de ingredientes cozidos, como papinhas de bebês.
- Triturar gelo.

Nota: Para processar ingredientes rapidamente ou triturar gelo, gire o botão de controle várias vezes até a posição (P). Nunca use o ajuste pulsar por mais de alguns segundos por vez.

5

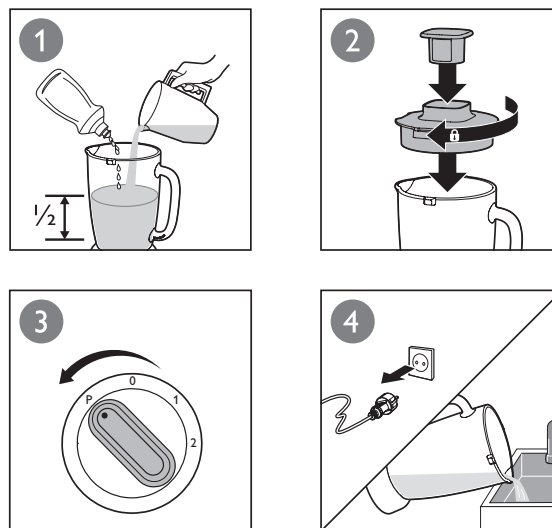

	✓	✓	✓		✗	✗	✓
	✓	✗	✓				

Fácil limpeza. Siga as etapas: ①, ②, ③ e ④

Nota: não se esqueça de girar algumas vezes o botão de controle até o ajuste pulsar (P).

6

	 (MAX)		
	1500 ml	2	
	1500 ml	2	
	1500 ml	2	
	750 ml	2	
	1500 ml	2	
	1500 ml	2	
	1200 ml	2	 2x2x2 cm
	12 x	P	

CERTIFICADO DE GARANTIA

ATENÇÃO

Este certificado é uma vantagem adicional oferecida ao consumidor; porém, para que o mesmo tenha validade é imprescindível que seja apresentada a competente NOTA FISCAL de compra do produto.

Com este produto, a Philips tem como objetivo atender plenamente o consumidor; proporcionando a garantia na forma aqui estabelecida.

- Esta garantia é complementar à legal e estipula que todas as partes e componentes, ficam garantidos integralmente contra eventuais defeitos de peças ou de fabricação que venham a ocorrer no prazo de 2 (dois) anos a partir da data de entrega do produto ao consumidor; conforme expresso na nota fiscal de compra.
- Se o consumidor vier a transferir a propriedade deste produto, a garantia ficará automaticamente transferida, respeitando o prazo de validade, contado a partir da 1ª aquisição.
- Constatado o eventual defeito de fabricação, o consumidor deverá entrar em contato com a Assistência Técnica Autorizada mais próxima.
- Nas demais localidades onde não exista Assistência Técnica Autorizada as despesas de transportes do produto correm por conta do consumidor.
- No prazo de garantia as partes, peças e componentes eventualmente defeituosos, serão trocados gratuitamente, assim como a mão de obra aplicada.
- Esta garantia fica extinta se ocorrer uma das hipóteses a seguir:
 - Se o defeito for ocasionado pelo uso não domiciliar ou mau uso e em desacordo com as recomendações do manual de instruções do produto,
 - Se o produto foi examinado, alterado, adulterado, fraudado, ajustado ou consertado por oficina ou pessoa não autorizada pelo fabricante,
 - Se qualquer peça, parte ou componente agregado ao produto, se caracterizar como não original,
 - Se ocorrer a ligação deste produto em tensão diversa da indicada no produto,
 - Se o número de série que identifica o produto, estiver de alguma forma adulterado ou rasurado,
 - Por casos fortuitos ou de força maior; bem como aqueles causados por agentes da natureza.
- Não está coberta por esta garantia a mudança ou alteração de tensão do produto.

Receita de papinha para bebês			
Ingredientes	Quantidade	Velocidade	Time (Hora)
Batatas cozidas	250 g	2	25 segundos
Frango cozido	250 g		
Vagem cozida	250 g		
Leite	400 ml		

Nota: sempre deixe o aparelho esfriar à temperatura ambiente após o preparo.

IMPORTADO POR PHILIPS DO BRASIL LTDA.
 AV. OTTO SALGADO, 250 - DISTR. INDUSTRIAL CLÁUDIO GALVÃO NOGUEIRA
 VARGINHA - MINAS GERAIS - CEP 37066-440 - CX. POSTAL 311 - CNPJ(MF) 61 086 336/0144-06
 FEITO NA CHINA