PHILIPS

AC0850

คู่มือผู้ใช้

สารบัญ

1 ข้อสำคัญ 2
ความปลอดภัย 2
2 เครื่องฟอกอากาศของคุณ 4
ภาพรวมของผลิตภัณฑ์ 4
ภาพรวมของการควบคุม 5
3 การใช้เครื่องฟอกอากาศ 5
ทำความรู้จักไฟแสดงคุณภาพอากาศ 5
การติดตั้งแผ่นกรอง 5
ทำความเข้าใจกับไฟสัญญาณ Wi-Fi 6
การเชื่อมต่อ Wi-Fi 6
ต่อสายไฟ 7
การเปิดและปิดเครื่อง 7
การเปลี่ยนการตั้งค่าโหมดการตั้งค่า 8
4 การทำความสะอาด 8
กำหนดการทำความสะอาด 8
การทำความสะอาดตัวเครื่องฟอกอากาศ 8
การทำความสะอาดเซนเซอร์ตรวจวัดคุณภาพอากาศ 9
การทำความสะอาดพื้นผิวของแผ่นกรอง 9
5 การเปลี่ยนแผ่นกรอง 10
การทำความเข้าใจกับล็อคปกป้องอากาศดี 10
การเปลี่ยนแผ่นกรอง 10
รีเซ็ตแผ่นกรอง 11
6 การจัดเก็บ 11
7 การแก้ไขปัญหา 11
8 ข้อสังเกต 14
คลื่นแม่เหล็กไฟฟ้า (EMF) 14
การรีไซเคิล 14
9 ประกันและการสนับสนุน 14
สั่งซื้อชิ้นส่วนหรืออุปกรณ์เสริม 14

1 ข้อสำคัญ

ความปลอดภัย

โปรดอ่านคู่มือการใช้งานอย่างละเอียดก่อนใช้เครื่อง และเก็บไว้เพื่ออ้างอิงต่อไป

เพื่อให้ได้ประสิทธิภาพดีที่สุด โปรดตรวจสอบว่าเครื่องฟอกอากาศของคุณได้รับการอัปเกรดเป็นเวอร์ชันล่าสุดแล้ว คุณสามารถทำการอัปเกรดนี้ได้ผ่านแอป Air+

อันตราย

- ห้ามใช้น้ำ ของเหลวอื่นๆ หรือน้ำยาทำความสะอาด (ที่ติดไฟได้) ทำความสะอาดเครื่อง เพื่อหลีกเลี่ยงไฟฟ้าช็อตและ/หรือการเกิดเพลิงไหม้
- ห้ามพ่นวัสดุที่ติดไฟง่าย เช่น ยาฆ่าแมลง หรือน้ำหอมบริเวณใกล้กับตัวเครื่อง

คำเตือน

- ก่อนที่คุณจะเชื่อมต่อตัวเครื่องโปรดตรวจสอบแรงดันไฟที่แสดงบนผลิตภัณฑ์ว่าตรงกับแรงดันไฟที่ใช้ภายในบ้านหรือไม่
- หากสายไฟชำรุด คุณต้องให้ช่างผู้ชำนาญของ Philips ศูนย์บริการที่ได้รับอนุญาตจาก Philips หรือผู้ที่ผ่านการฝึกอบรม ดำเนินการเปลี่ยนให้เพื่อหลีกเลี่ยงอันตรายที่อาจเกิดขึ้น
- ห้ามใช้งานเครื่องหากอะแดปเตอร์ สายไฟ หรือตัวเครื่องเกิดการชำรุด
- ใช้เฉพาะอะแดปเตอร์ที่ได้รับอนุญาตที่ให้มาพร้อมกับเครื่องเท่านั้น
- เด็กอายุ 8 ปีและมากกว่า และผู้ที่มีสภาพร่างกายไม่สมบูรณ์หรือสภาพจิตใจไม่ปกติหรือขาดประสบการณ์และความรู้ความเข้าใจสามารถใช้งานเครื่องนี้ได้ โดยต้องอยู่ในการควบคุมดูแลหรือได้รับคำแนะนำในการใช้งานที่ปลอดภัยและเข้าใจถึงอันตรายที่เกี่ยวข้องในการใช้งาน
- ห้ามเด็กเล่นเครื่อง
- ห้ามไม่ให้เด็กทำความสะอาดและดูแลรักษาเครื่องโดยปราศจากการควบคุมดูแล
- ห้ามวางสิ่งของปิดกั้นทางลมเข้าและทางลมออก
- ตรวจดูให้แน่ใจว่าไม่มีวัตถุแปลกปลอมหล่นลงไปในเครื่องผ่านทางลมออก
- อินเตอร์เฟซ WiFi มาตรฐานตาม 02.11b/g/n/ax ที่ 2.4GHz พร้อมกำลังเอาต์พุตสูงสุดที่ 64mW EIRP
- Bluetooth เวอร์ชัน 5.2 (LE) ที่ความถี่ 2.4 GHz พร้อมเอาต์พุต RF มี EIRP น้อยกว่า 10mW EIRP

ข้อควรระวัง

- อุปกรณ์นี้ไม่ใช่อุปกรณ์ทดแทนการถ่ายเทอากาศให้ดีขึ้น การความสะอาดด้วยระบบสุญญากาศ หรือการใช้พัดลมดูดอากาศขณะปรุงอาหาร
- วางและใช้งานอุปกรณ์บนพื้นที่แห้ง มั่นคง เรียบ และมีพื้นผิวในแนวราบเสมอกันเสมอ
- เว้นระยะด้านหลังและทั้งสองด้านของเครื่องอย่างน้อย ๒๐ ซม. และเว้นระยะเหนือเครื่อง ๓๐ ซม.
- ห้ามนั่งหรือยืนบนเครื่อง ห้ามวางสิ่งของใดๆ ที่ด้านบนของเครื่อง

- ห้ามวางเครื่องไว้ใต้เครื่องปรับอากาศ ทั้งนี้เพื่อป้องกันการกลั่นตัวเป็นหยดน้ำหยดลงบนตัวเครื่อง
- โปรดใช้เฉพาะแผ่นกรองแท้ของ Philips ที่ผลิตมาเพื่อใช้งานกับเครื่องนี้เท่านั้น ห้ามใช้แผ่นกรองอื่น
- การเผาไหม้ของแผ่นกรองอาจทำให้เกิดอันตรายที่ไม่สามารถแก้ไขได้ต่อชีวิตมนุษย์และ/หรือเป็นอันตรายต่อสิ่งมีชีวิตอื่น ห้ามใช้แผ่นกรองเป็นเชื้อเพลิงหรือใช้เพื่อวัตถุประสงค์ที่คล้ายกัน
- หลีกเลี่ยงการกระแทกเครื่อง (โดยเฉพาะอย่างยิ่งทางลมเข้าและออก) ด้วยวัตถุที่มีความแข็ง
- ห้ามสอดนิ้วของคุณ หรือวัตถุอื่นๆ เข้าไปในทางลมออก หรือทางลมเข้า เพื่อป้องกันการบาดเจ็บทางร่างกาย หรือป้องกันเครื่องขัดข้อง
- ห้ามใช้เครื่องนี้หากคุณมีการใช้ยาไล่แมลงแบบควันภายในอาคาร หรือห้ามใช้ในสถานที่ที่มีเศษตกค้างที่มีลักษณะเหมือนน้ำมัน บริเวณที่มีการจุดธูป หรือควันของสารเคมี
- ห้ามใช้งานใกล้กับอุปกรณ์ที่เกี่ยวกับก๊าซเชื้อเพลิง อุปกรณ์ให้ความร้อนหรือเตาไฟ
- ปิดเครื่องฟอกอากาศก่อนเสมอ จากนั้นดึงปลั๊กอะแดปเตอร์ออกจากเต้าเสียบบนผนัง เมื่อคุณต้องการเคลื่อนย้าย ทำความสะอาดเครื่อง เปลี่ยนแผ่นกรอง หรือทำการบำรุงรักษา
- เครื่องนี้เหมาะสำหรับการใช้งานในครัวเรือน ภายใต้สภาพแวดล้อมการทำงานที่ปกติเท่านั้น
- ห้ามใช้งานเครื่องนี้ในที่เปียกชื้นหรือในที่ๆ มีอุณหภูมิสูง เช่น ห้องน้ำหรือห้องครัว หรือในห้องที่มีการเปลี่ยนแปลงของอุณหภูมิสูง
- เครื่องจะไม่ขจัดคาร์บอนมอนอกไซต์ (CO) หรือเรดอน (Rn) ไม่ควรใช้เครื่องเป็นอุปกรณ์ความปลอดภัยในกรณีที่เกิดอุบัติเหตุที่มีความเกี่ยวข้องกับการเผาไหม้และสารเคมีที่เป็นอันตราย

2 เครื่องฟอกอากาศของคุณ

ขอแสดงความยินดีที่คุณเลือกซื้อผลิตภัณฑ์ของเรา และยินดีต้อนรับสู่ Philips เพื่อรับสิทธิประโยชน์จากบริการที่ Philips มอบให้อย่างเต็มที่ โปรดลงทะเบียนผลิตภัณฑ์ของคุณที่ **www.philips.com/support**

ภาพรวมของผลิตภัณฑ์

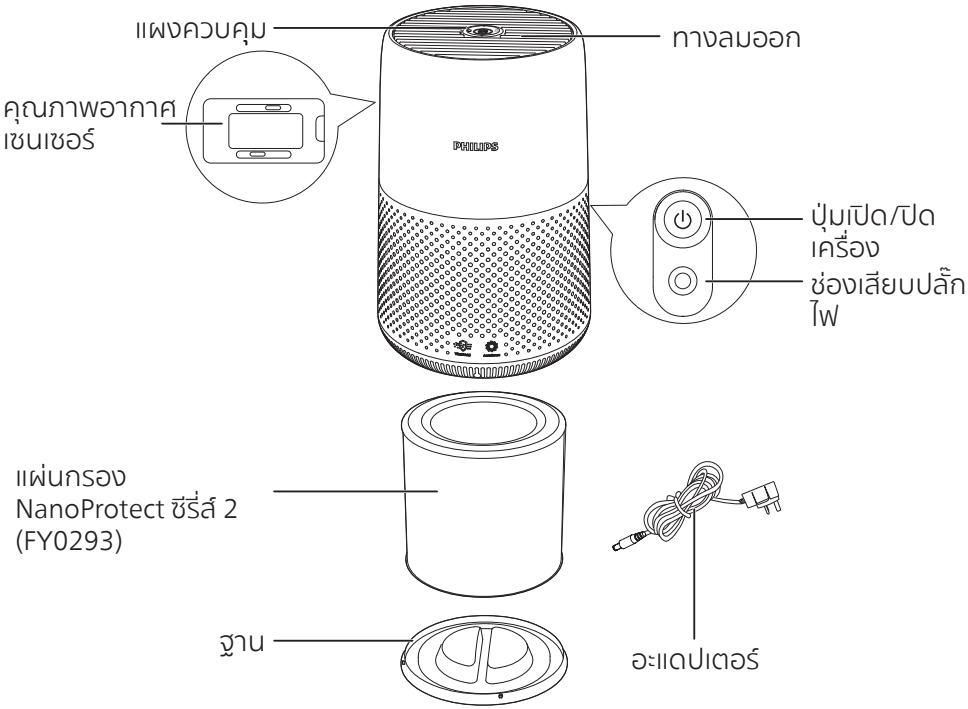

*โปรดใช้เฉพาะอะแดปเตอร์ที่ให้มาเท่านั้น

ภาพรวมของการควบคุม

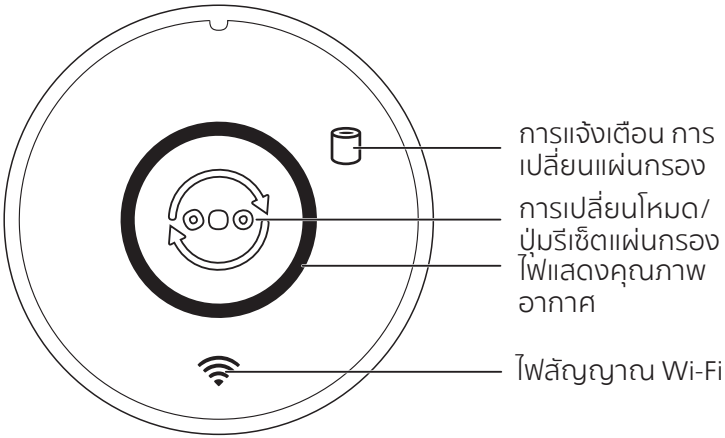

3 การใช้เครื่องฟอกอากาศ

ทำความรู้จักไฟแสดงคุณภาพอากาศ

สีของสัญญาณไฟแสดงคุณภาพอากาศบ่งบอกถึงคุณภาพของอากาศโดยรอบ ความสว่างของสัญญณไฟแสดงคุณภาพบ่งบอกถึงโหมดที่กำลังใช้งานในขณะนั้น

ระดับ PM2.5	สีของไฟแสดงคุณภาพอากาศ	ระดับคุณภาพอากาศ
≤12	สีฟ้า	ดี
13-35	น้ำเงิน-ม่วง	กลาง
36-55	ม่วง-แดง	ไม่ดี
>55	สีแดง	ไม่ดีเป็นอย่างมาก

การติดตั้งแผ่นกรอง

แกะบรรจุภัณฑ์ทั้งหมดของแผ่นกรองออกก่อนใช้

หมายเหตุ: ตรวจสอบให้แน่ใจว่าได้ถอดปลั๊กเครื่องฟอกอากาศออกจากเต้าเสียบก่อนติดตั้งแผ่นกรอง

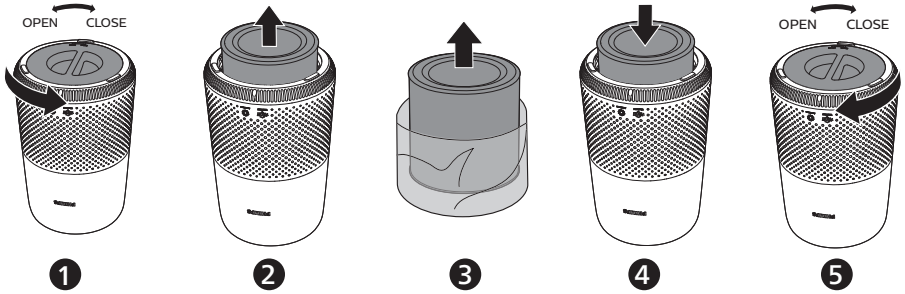

1 หมุนฐานทวนเข็มนาฬิกาเพื่อนำออกจากตัวเครื่อง
2 ดึงแผ่นกรองออกจากตัวเครื่อง
3 แกะบรรจุภัณฑ์ทั้งหมดของแผ่นกรองเครื่องฟอกอากาศ
4 ใส่แผ่นกรองกลับเข้าไปในเครื่อง
5 ประกอบฐานกลับเข้าไปใหม่แล้วหมุนตามเข็มนาฬิกาเพื่อให้ฐานแน่น

ทำความเข้าใจกับไฟสัญญาณ Wi-Fi

สถานะไอคอน Wi-Fi	สถานะการเชื่อมต่อ Wi-Fi
ไฟกะพริบสีส้ม	กำลังเชื่อมต่อกับสมาร์ทโฟน
ไฟสีส้มติดสว่าง	เชื่อมต่อกับสมาร์ทโฟนแล้ว
ไฟกะพริบสีขาว	กำลังเชื่อมต่อกับเซิร์ฟเวอร์
ไฟสีขาวติดสว่าง	เชื่อมต่อกับเซิร์ฟเวอร์แล้ว
ปิด	ปิดการใช้งานฟังก์ชัน Wi-Fi

การเชื่อมต่อ Wi-Fi

การตั้งค่าการเชื่อมต่อ Wi-Fi เป็นครั้งแรก

1 ดาวน์โหลดและติดตั้งแอป Philips **“Air+”** จาก **App Store** หรือ **Google Play**
2 เสียบปลั๊กของเครื่องฟอกอากาศในช่องเสียบปลั๊กไฟและกด ⏻ เพื่อเปิดเครื่องฟอกอากาศ
   ↳ ไฟแสดงสัญญาณ Wi-Fi จะกะพริบขึ้นมาเป็นสีส้มเมื่อใช้งานครั้งแรก
3 ตรวจสอบให้แน่ใจว่าคุณเชื่อมต่อสมาร์ทโฟนหรือแท็บเล็ตเข้ากับเครือข่าย Wi-Fi สำเร็จ
4 เปิดใช้แอป Philips **“Air+”** แล้วคลิก **“เชื่อมต่อกับอุปกรณ์ใหม่”** หรือกดปุ่ม **“+”** ที่ด้านบนของหน้าจอ ทำตามคำแนะนำบนหน้าจอเพื่อเชื่อมต่อเครื่องฟอกอากาศเข้ากับเครือข่ายของคุณ

หมายเหตุ:

- สามารถใช้งานคำแนะนำนี้ได้กับเครื่องฟอกอากาศที่ติดตั้งเป็นครั้งแรกเท่านั้น หากมีการเปลี่ยนแปลงเครือข่ายหรือต้องตั้งค่าอีกครั้ง โปรดดูบท "รีเซ็ตการเชื่อมต่อ Wi-Fi" ในหน้า 7
- หากต้องการเชื่อมต่อเครื่องฟอกอากาศเข้ากับอุปกรณ์อัจฉริยะของคุณมากกว่าหนึ่งเครื่อง โปรดปฏิบัติตามขั้นตอนเหล่านี้ทีละขั้นตอน
- ตรวจสอบให้แน่ใจว่าระยะห่างระหว่างสมาร์ทโฟนหรือแท็บเล็ตของคุณอยู่ห่างจากเครื่องฟอกอากาศไม่เกิน 10 เมตร และไม่มีสิ่งกีดขวาง

รีเซ็ตการเชื่อมต่อ Wi-Fi

หมายเหตุ:

- รีเซ็ตการเชื่อมต่อ Wi-Fi เมื่อเครือข่ายเริ่มต้นของคุณมีการเปลี่ยนแปลง

1 เสียบปลั๊กของเครื่องฟอกอากาศในช่องเสียบปลั๊กไฟและกด ⏻ เพื่อเปิดเครื่องฟอกอากาศ

2 แตะ ⏻ เป็นเวลา 3 วินาทีจนกว่าจะได้ยินเสียงบี๊ป
   ↳ เครื่องฟอกอากาศจะเข้าสู่โหมดจับคู่
   ↳ ไฟแสดงสัญญาณ Wi-Fi สีส้มจะกะพริบ

3 ปฏิบัติตามขั้นตอนที่ 3-4 ในหัวข้อ **“การตั้งค่าการเชื่อมต่อ Wi-Fi เป็นครั้งแรก”**

ต่อสายไฟ

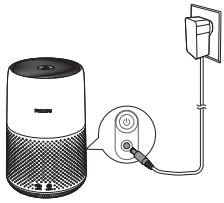

หมายเหตุ: อันตรายจากไฟฟ้าช็อต! เมื่อคุณถอดปลั๊กสายไฟ AC ให้ดึงที่ตัวปลั๊กเสมอ ห้ามดึงที่สายไฟ

เชื่อมต่ออะแดปเตอร์ไฟฟ้าเข้ากับ:

- เริ่มแรกเป็นช่องเสียบปลั๊กไฟบนเครื่อง
- จากนั้นจึงต่อเข้ากับเต้าเสียบบนผนัง

การเปิดและปิดเครื่อง

หมายเหตุ:

- เพื่อประสิทธิภาพการฟอกอากาศที่ดีที่สุด ให้ปิดประตูและหน้าต่าง

1 กดปุ่มเปิด/ปิดเครื่อง ⏻ บริเวณด้านหลังของเครื่องเพื่อเปิดเครื่องฟอกอากาศ
   ↳ เครื่องฟอกอากาศจะทำงานในโหมดอัตโนมัติตามค่าเริ่มต้น

2 กดปุ่มเปิด/ปิดเครื่อง ⏻ อีกครั้งเพื่อปิดเครื่องฟอกอากาศ

การเปลี่ยนการตั้งค่าโหมดการตั้งค่า

คุณสามารถเลือกโหมดอัตโนมัติ โหมดเทอร์โบ หรือโหมดสลีปได้โดยการกดที่ปุ่มเปลี่ยนโหมด ความสว่างของสัญญณไฟแสดงคุณภาพบ่งบอกถึงโหมดที่กำลังใช้งานในขณะนั้น:

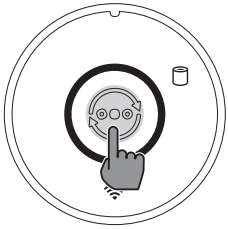

- โหมดสลีป-ความสว่างต่ำสุด
- โหมดอัตโนมัติ-ความสว่างระดับกลาง
- โหมดเทอร์โบ-ความสว่างระดับสูงสุด

โหมดอัตโนมัติ

ในโหมดอัตโนมัติ เครื่องจะเลือกความเร็วพัดลมตามคุณภาพอากาศแวดล้อม

โหมดเทอร์โบ

ในโหมดเทอร์โบ เครื่องฟอกอากาศจะทำงานที่ความเร็วสูงสุด

โหมดรอทำงาน

ในโหมด Sleep เครื่องฟอกอากาศจะทำงานอย่างเงียบโดยมีความเร็วที่ต่ำ

4 การทำความสะอาด

หมายเหตุ:

- ห้ามใช้สารทำความสะอาดที่มีฤทธิ์กัดกร่อน รุนแรง หรือติดไฟได้ เช่น สารฟอกขาว หรือแอลกอฮอล์ทำความสะอาดส่วนต่างๆ ของเครื่อง

กำหนดการทำความสะอาด

ความถี่	วิธีการทำความสะอาด
เมื่อจำเป็น	ใช้ผ้าแห้งเช็ดทำความสะอาดผิวหน้าตัวเครื่อง
	ทำความสะอาดฝาครอบทางลมออก
ทุกสองเดือน	ทำความสะอาดเซนเซอร์ตรวจวัดคุณภาพอากาศด้วยก้านสำลีแห้ง
ทุกสี่สัปดาห์	ทำความสะอาดพื้นผิวของแผ่นกรอง

การทำความสะอาดตัวเครื่องฟอกอากาศ

ทำความสะอาดด้านในและด้านนอกของตัวเครื่องฟอกอากาศเป็นประจำเพื่อป้องกันการสะสมของฝุ่น

1 ใช้ผ้าที่แห้งและนุ่มเพื่อทำความสะอาดทั้งภายในและภายนอกของเครื่องฟอกอากาศ

2 สามารถทำความสะอาดทางลมออกด้วยผ้าแห้งที่อ่อนนุ่ม

การทำความสะอาดเซนเซอร์ตรวจวัดคุณภาพอากาศ

ทำความสะอาดเซนเซอร์ตรวจวัดคุณภาพอากาศทุกสองเดือน เพื่อให้เครื่องทำงานได้ดีที่สุดอย่างมีประสิทธิภาพ

หมายเหตุ:

- หากใช้งานเครื่องฟอกอากาศในสภาพแวดล้อมที่มีฝุ่นปริมาณมาก อาจต้องทำความสะอาดบ่อยขึ้น
- หากมีระดับความชื้นสูงในห้อง อาจมีไอน้ำกลั่นตัวบนเซนเซอร์ตรวจวัดคุณภาพอากาศ ทำให้เครื่องแสดงค่าว่ามีคุณภาพอากาศแย่ แม้ว่าอากาศจะมีคุณภาพดี ถ้าเกิดกรณีนี้ขึ้น ให้ทำความสะอาดเซนเซอร์ตรวจวัดคุณภาพอากาศ หรือใช้เครื่องฟอกอากาศในการตั้งค่าความเร็วด้วยตนเอง

1 ปิดเครื่องฟอกอากาศและถอดปลั๊กจากช่องเสียบปลั๊กไฟ

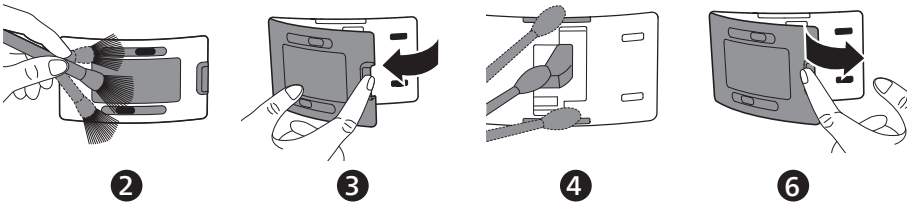

2 ทำความสะอาดทางลมเข้าและทางลมออกของเซนเซอร์ตรวจวัดคุณภาพอากาศด้วยแปรงขนนุ่ม

3 เปิดฝาครอบเซนเซอร์ตรวจวัดคุณภาพอากาศ

4 ทำความสะอาดเซนเซอร์ตรวจวัดคุณภาพอากาศ และขจัดฝุ่นในทางลมเข้าและทางลมออกด้วยก้านสำลีหมาดๆ

5 เช็ดชิ้นส่วนต่างๆ ด้วยก้านสำลีแห้ง

6 ประกอบฝาครอบเซนเซอร์ตรวจวัดคุณภาพอากาศเข้าไปใหม่

การทำความสะอาดพื้นผิวของแผ่นกรอง

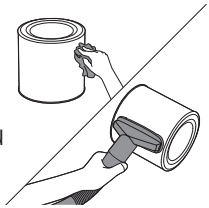

เช็ดพื้นผิวของแผ่นกรองด้วยผ้านุ่มหมาดๆ หรือทำความสะอาดพื้นผิวของแผ่นกรองด้วยเครื่องดูดฝุ่น

หมายเหตุ:

- หากคุณใช้เครื่องดูดฝุ่นพลังสูง/สำหรับอุตสาหกรรม อาจทำให้แผ่นกรองเกิดความเสียหายได้

5 การเปลี่ยนแผ่นกรอง

การทำความเข้าใจกับล็อคปกป้องอากาศดี

เครื่องนี้มาพร้อมกับล็อคปกป้องอากาศดี เพื่อให้แน่ใจว่าแผ่นกรอง NanoProtect อยู่ในสภาพที่เหมาะสมเมื่อเครื่องทำงาน เมื่อแผ่นกรองใกล้หมดอายุแล้ว การแจ้งเตือนการเปลี่ยนแผ่นกรอง ( ) จะติดสัญญาณไฟสีแดง ซึ่งบ่งบอกว่าถึงเวลาเปลี่ยนแผ่นกรองแล้ว หากคุณไม่ได้เปลี่ยนแผ่นกรองภายในเวลาที่กำหนด การแจ้งเตือนการเปลี่ยนแผ่นกรอง ( ) จะกะพริบ เครื่องจะหยุดทำงานและถูกล็อค

การเปลี่ยนแผ่นกรอง

หมายเหตุ:

- แผ่นกรองไม่สามารถล้างทำความสะอาดหรือนำกลับมาใช้ใหม่ได้
- ให้ปิดเครื่องฟอกอากาศและถอดปลั๊กจากเต้าเสียบไฟบนผนังก่อนเปลี่ยนแผ่นกรอง

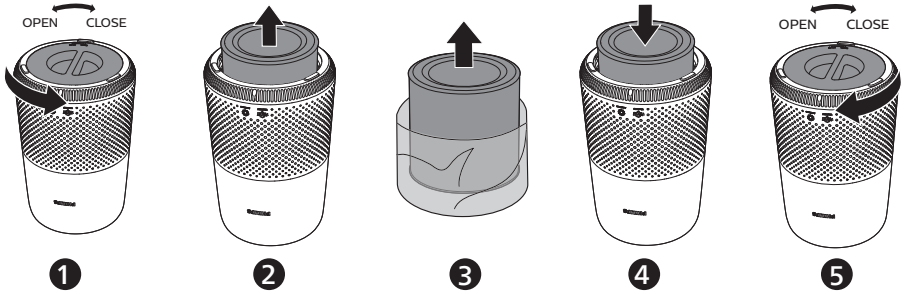

1 หมุนฐานทวนเข็มนาฬิกาเพื่อนำออกจากตัวเครื่อง
2 ดึงแผ่นกรองออกจากตัวเครื่อง ทิ้งแผ่นกรองที่ใช้แล้ว
3 แกะบรรจุภัณฑ์ทั้งหมดออกจากแผ่นกรองใหม่
4 ใส่แผ่นกรองเข้าไปในเครื่อง
5 ประกอบฐานกลับเข้าไปใหม่แล้วหมุนตามเข็มนาฬิกาเพื่อให้ฐานแน่น
6 เสียบปลั๊กไฟของเครื่องฟอกอากาศเข้ากับเต้ารับ
7 กดปุ่มเปิด/ปิดเครื่อง ⏻ เพื่อเปิดสวิตช์เครื่อง
8 แตะ ⊙ ค้างไว้ 3 วินาทีเพื่อรีเซ็ตตัวนับอายุการใช้งานของแผ่นกรอง
9 ทำความสะอาดมือของคุณให้ทั่วถึงหลังเปลี่ยนแผ่นกรอง

รีเซ็ตแผ่นกรอง

คุณสามารถเปลี่ยนแผ่นกรองได้ก่อนที่การแจ้งเตือนการเปลี่ยนแผ่นกรอง ( ) จะปรากฏขึ้นบนหน้าจอ หลังจากการเปลี่ยนแผ่นกรอง คุณต้องรีเซ็ตตัวนับอายุการใช้งานแผ่นกรองด้วยตัวเอง

1 กดปุ่มเปิด/ปิดเครื่อง เพื่อเปิดเครื่อง
2 กดปุ่มเปลี่ยนโหมดค้างไว้ภายใน 10 วินาทีหลังจากเปิดเครื่อง เป็นเวลา 5 วินาที เพื่อรีเซ็ตตัวนับอายุการใช้งานแผ่นกรอง

6 การจัดเก็บ

1 ปิดเครื่องฟอกอากาศและถอดปลั๊กจากเต้าเสียบบนผนัง
2 ทำความสะอาดเครื่องฟอกอากาศ เซนเซอร์ตรวจวัดคุณภาพอากาศและพื้นผิวของแผ่นกรอง (ดูบท "การทำความสะอาด")
3 ตากชิ้นส่วนทุกชิ้นให้แห้งสนิทก่อนนำไปจัดเก็บ
4 ห่อแผ่นกรองไว้ในถุงพลาสติกที่กันอากาศออก
5 จัดเก็บเครื่องฟอกอากาศ แผ่นกรองในที่แห้งและเย็น
6 ล้างมืออย่างทั่วถึงหลังหยิบจับแผ่นกรอง

7 การแก้ไขปัญหา

ในบทนี้ เราได้รวบรวมปัญหาต่างๆ ที่อาจเกิดขึ้นกับเครื่องได้ หากคุณไม่สามารถแก้ปัญหาด้วยข้อมูลด้านล่างได้ กรุณาติดต่อที่ศูนย์บริการลูกค้าในประเทศของคุณ

ปัญหา	วิธีแก้ไขที่สามารถทำได้
เครื่องไม่ทำงา.นแม้เสียบปลั๊กแล้ว	• การแจ้งเตือนการเปลี่ยนแผ่นกรองกระพริบอยู่ แต่คุณไม่ได้เปลี่ยนแผ่นกรองที่เกี่ยวข้อง ด้วยเหตุนี้เครื่องจึงถูกล็อค ในกรณีนี้ ให้เปลี่ยนแผ่นกรอง และรีเซ็ตตัวนับอายุการใช้งานของแผ่นกรอง
อากาศหมุนเวียนที่ออกมาจากทางลมออกเบาลงกว่าที่เคยอย่างเห็นได้ชัด	• พื้นผิวของแผ่นกรองสกปรก ทำความสะอาดพื้นผิวของแผ่นกรอง (ดูที่บท "การทำความสะอาด")

ปัญหา	วิธีแก้ไขที่สามารถทำได้
คุณภาพอากาศไม่ดีขึ้น แม้ว่าเครื่องจะทำงานมาระยะเวลาหนึ่งแล้ว	• ตรวจสอบว่าได้แกะบรรจุภัณฑ์ออกจากแผ่นกรองแล้ว • ตรวจสอบให้แน่ใจว่าได้ติดตั้งแผ่นกรองอย่างถูกต้องแล้ว • เซนเซอร์ตรวจวัดคุณภาพอากาศสกปรกหรือเปียกน้ำ ทำความสะอาดเซนเซอร์ตรวจวัดคุณภาพอากาศ (ดูที่บท "การทำความสะอาด") • ขนาดห้องใหญ่หรือคุณภาพอากาศภายนอกย่ำแย่ เพื่อประสิทธิภาพในการฟอกอากาศระดับสูงสุด โปรดปิดประตูและหน้าต่างในขณะใช้งานเครื่องฟอกอากาศ • ภายในอาคารมีแหล่งมลพิษต่างๆ ตัวอย่างเช่น การสูบบุหรี่ การทำอาหาร ควันธูป • แผ่นกรองหมดอายุการใช้งานแล้ว เปลี่ยนแผ่นกรองเป็นอันใหม่
เครื่องส่งกลิ่นแปลกๆ	• คุณอาจได้กลิ่นพลาสติก เมื่อใช้เครื่องสองสามครั้งแรก เป็นเหตุการณ์ปกติ อย่างไรก็ตาม หากเครื่องส่งกลิ่นไหม้แม้ถอดแผ่นกรองออกแล้ว ให้ติดต่อตัวแทนจำหน่าย Philips หรือศูนย์บริการ Philips ที่ได้รับอนุญาต แผ่นกรองอาจมีกลิ่นที่ไม่พึงประสงค์ได้หลังจากถูกใช้งานไปสักพักเนื่องจากการดูดซับแก๊สภายในอาคาร ขอแนะนำให้คุณนำแผ่นกรองกลับมาใช้ใหม่โดยการนำไปผึ่งไว้กับแสงแดดโดยตรงเพื่อใช้ซ้ำ หากยังมีกลิ่นไม่พึงประสงค์เหลืออยู่ ให้เปลี่ยนแผ่นกรอง
เครื่องทำงานเสียงดังผิดปกติ	• ตรวจสอบว่าได้แกะบรรจุภัณฑ์ของแผ่นกรองออกแล้ว • เครื่องจะทำงานในความเร็วสูงเมื่อคุณภาพอากาศย่ำแย่ ซึ่งจะทำให้เกิดเสียงดัง เมื่อใช้เครื่องในห้องนอนในตอนกลางคืน ให้เลือกโหมดความเร็วของการสลีป • หากมีสิ่งใดตกลงไปในทางลมออก อาจทำให้เครื่องส่งเสียงผิดปกติขึ้นได้ ปิดเครื่องทันที คว่ำเครื่องลง เพื่อนำสิ่งแปลกปลอมออกจากเครื่อง
เครื่องยังแสดงสัญญาณว่าฉันต้องเปลี่ยนแผ่นกรอง แต่ฉันได้เปลี่ยนไปแล้ว	• คุณอาจไม่ได้รีเซ็ตตัวนับอายุการใช้งานของแผ่นกรอง เปิดสวิตช์เครื่อง จากนั้นกดปุ่มเปลี่ยนโหมดค้างไว้ ( ) เป็นเวลา 3 วินาทีจนกว่า จะหายไป

ปัญหา	วิธีแก้ไขที่สามารถทำได้
การตั้งค่า Wi-Fi ไม่ประสบความสำเร็จ	• หากเราเตอร์ที่เครื่องของคุณเชื่อมต่ออยู่เป็นแบบแบนด์คู่ และไม่ได้เชื่อมต่อเข้ากับเครือข่าย 2.4GHz โปรดสลับไปแบนด์อื่นในเราเตอร์เดียวกัน (2.4GHz) แล้วลองจับคู่เข้ากับเครื่องฟอกอากาศของคุณอีกครั้ง ไม่รองรับเครือข่าย 5GHz • ไม่รองรับเครือข่ายการตรวจสอบเว็บ • ตรวจสอบว่าเครื่องอยู่ในระยะของเราเตอร์ Wi-Fi หรือไม่ คุณสามารถลองหาตำแหน่งของเครื่องฟอกอากาศที่อยู่ใกล้กับเราเตอร์ Wi-Fi ได้ • ตรวจสอบว่าชื่อเครือข่ายถูกต้องหรือไม่ ชื่อเครือข่ายต้องคำนึงถึงตัวพิมพ์เล็กและตัวพิมพ์ใหญ่ • ตรวจสอบว่ารหัสผ่าน Wi-Fi ถูกต้องหรือไม่ รหัสผ่านต้องคำนึงถึงตัวพิมพ์เล็กและตัวพิมพ์ใหญ่ • ลองตั้งค่าใหม่ตามคำแนะนำในบท “การเชื่อมต่อ Wi-Fi”) • การเชื่อมต่อ Wi-Fi อาจถูกรบกวนได้จากคลื่นแม่เหล็กไฟฟ้าหรือสัญญาณรบกวนอื่นๆ เก็บเครื่องใช้ให้ห่างจากอุปกรณ์อิเล็กทรอนิกส์อื่นๆ ที่อาจมีสัญญาณรบกวน • ตรวจสอบว่าอุปกรณ์มือถืออยู่ในโหมดเครื่องบินหรือไม่ ตรวจสอบให้แน่ใจว่าปิดการใช้งานโหมดเครื่องบินแล้วเมื่อทำการเชื่อมต่อกับเครือข่าย Wi-Fi • ดูที่ส่วนสนับสนุนช่วยเหลือในแอปสำหรับคำแนะนำในการแก้ไขปัญหาล่าสุดและคำแนะนำเพิ่มเติม
อุปกรณ์ปิดอยู่ แต่ไฟแสดงคุณภาพอากาศกะพริบเป็นเวลาหนึ่งนาที	• เครื่องทำงานผิดปกติ โปรดติดต่อศูนย์บริการดูแลลูกค้าในประเทศของคุณ

8 ข้อสังเกต

คลื่นแม่เหล็กไฟฟ้า (EMF)

เครื่องนี้สอดคล้องตามมาตรฐานและกฎข้อบังคับที่บังคับใช้เกี่ยวกับการได้รับคลื่นแม่เหล็กไฟฟ้า

การรีไซเคิล

เมื่อหมดอายุการใช้งานแล้ว ห้ามทิ้งผลิตภัณฑ์นี้รวมกับขยะในครัวเรือนทั่วไป แต่ควรนำไปทิ้งที่จุดรวบรวมขยะเพื่อนำไปรีไซเคิล เพื่อช่วยรักษาสภาวะสิ่งแวดล้อมที่ดี

ปฏิบัติตามกฎระเบียบของประเทศของคุณสำหรับการแยกเก็บผลิตภัณฑ์ไฟฟ้าและอิเล็กทรอนิกส์ การกำจัดอย่างถูกต้องช่วยป้องกันผลสืบเนื่องทางลบที่อาจเกิดขึ้นกับสิ่งแวดล้อมและสุขภาพของมนุษย์

9 ประกันและการสนับสนุน

Versuni มีการรับประกันสองปีหลังจากซื้อผลิตภัณฑ์นี้ การรับประกันนี้จะไม่สามารถใช้ได้หากข้อบกพร่องนั้นเกิดจากการใช้งานไม่ถูกต้องหรือการบำรุงรักษาที่ไม่ดี การรับประกันของเราไม่มีผลต่อสิทธิ์ของคุณภายใต้กฎหมายในฐานะผู้บริโภค สำหรับข้อมูลเพิ่มเติมหรือการเรียกใช้การรับประกัน โปรดไปที่เว็บไซต์ของเรา **www.philips.com/support**

สั่งซื้อชิ้นส่วนหรืออุปกรณ์เสริม

หากคุณต้องเปลี่ยนชิ้นส่วนหรือต้องการสั่งซื้อชิ้นส่วนเพิ่มเติมโปรดไปที่ตัวแทนจำหน่ายของ Philips หรือไปที่ **www.philips.com/support**

หากคุณมีปัญหาในการหาชิ้นส่วน โปรดติดต่อศูนย์บริการลูกค้า Philips ในประเทศของคุณ

Philips และ Philips Shield Emblem เป็นเครื่องหมายการค้าจดทะเบียนของ Koninklijke Philips N.V. และใช้งานภายใต้ใบอนุญาต
ผลิตภัณฑ์นี้ผลิตโดยและจำหน่ายภายใต้ความรับผิดชอบของ Versuni Holding B.V. และ Versuni Holding B.V. เป็นผู้รับประกันที่เกี่ยวข้องกับผลิตภัณฑ์นี้
2023 © Versuni Holding B.V.

AC0850_UM_v1.0 (08/11/2023)