©2016 Koninklijke Philips N.V.
All rights reserved.
4239 001 05631

3 SAFETY AUTO-OFF

www.philips.com/support

EN Specific types only
FR Certains modèles uniquement
PT Apenas em modelos específicos

AR أنواع محددة فقط
FA فقط مدل‌های خاص

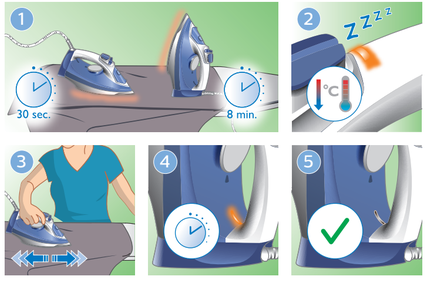

4

www.philips.com/support

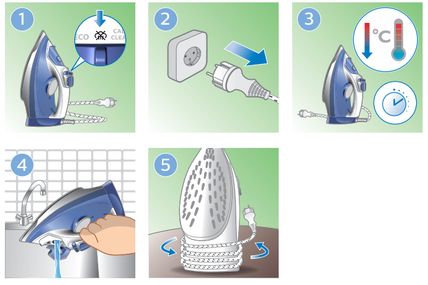

5

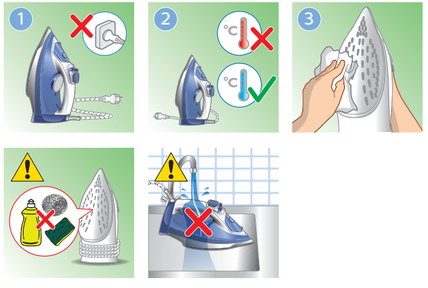

6 CALC CLEAN 1 month

www.philips.com/support

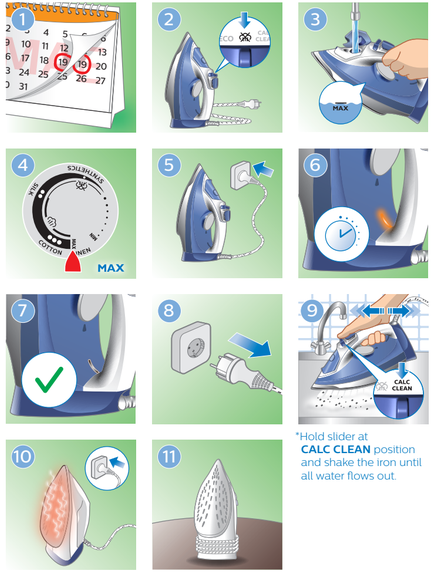

*Hold slider at **CALC CLEAN** position and shake the iron until all water flows out.

FR Maintenez le sélecteur sur la position **CALC CLEAN** et secouez le fer jusqu'à ce que l'eau s'écoule.

PT Segure o selector na posição **CALC CLEAN** e agite o ferro até sair toda a água.

AR عيّن المفتاح المنزلق إلى وضعية **CALC CLEAN** واعمد إلى هزّ المكواة حتى تخرج كل المياه منها

FA اسلایدر را در وضعیت **CALC CLEAN** (رسوب‌زدایی) قرار دهید و اتو را تکان دهید تا وقتی کل آب خارج شود.

PHILIPS

GC2990, GC2991, GC2992, GC2995, GC2996, GC2997, GC2998, GC2999

User manual
Mode d'emploi
Manual do utilizador

دليل المستخدم
راهنمای کاربر

EN To fully benefit from the support that Philips offers, register your product at **www.philips.com/welcome**. Read the separate important information leaflet and this user manual carefully before you use the appliance.

FR Pour profiter pleinement de l'assistance offerte par Philips, enregistrez votre produit à l'adresse suivante : **www.philips.com/welcome**. Veuillez lire la brochure séparée sur les informations importantes et ce mode d'emploi avant d'utiliser l'appareil.

PT Para usufruir de todas as vantagens da assistência oferecida pela Philips, registe o seu produto em **www.philips.com/welcome**. Leia atentamente o folheto das informações importantes em separado e este manual do utilizador antes de utilizar o aparelho.

AR للاستفادة بالكامل من الدعم الذي تقدمه Philips، قم بتسجيل منتجك في www.philips.com/welcome. اقرأ كتيّب المعلومات المهمة المنفصل ودليل المستخدم هذا بدقة قبل استخدام الجهاز.

FA برای استفاده بهینه از خدمات پس از فروش Philips، دستگاه خود را در سایت www.philips.com/welcome ثبت نام کنید. بروشور جداگانه اطلاعات مهم و این راهنمای کاربر را قبل از استفاده از این وسیله به دقت مطالعه کنید.

www.philips.com/support

1

www.philips.com/support

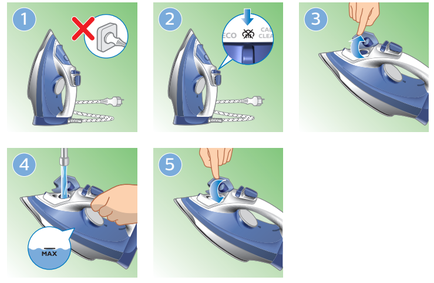

2

www.philips.com/support

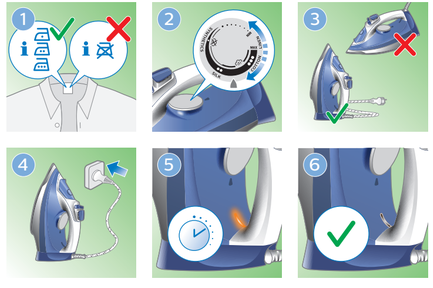

2

www.philips.com/support

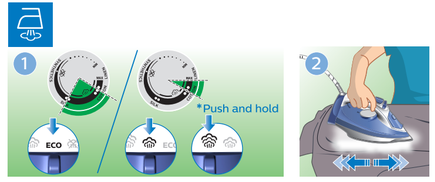

EN Push and hold

FR Appuyez et maintenez enfoncé

PT Manter premido

AR ضغط باستمرار

FA فشار داده و نگهدارید

2

www.philips.com/support